

Dipl.-Ing. Abuzer Akpınar
Brücker Mauspfad 615
51109 Köln
Tel.: 0221 / 9908551
Fax: 0221 / 9908552
Funk: 0177 / 3550548
e-Mail: abuzerakpinar@gmx.de



Köln, 4. Juli 2011

Sachverständigenbüro Akpınar • Brücker Mauspfad 615 • 51109 Köln

Muster Versicherung AG
Postfach

50101 Köln

Kfz-Haftpflichtschaden vom : 18.03.2011
Bei Rückfragen bitte angeben : Gutachten-Nr. 0311-AA030

Versicherungsschein-Nr. : TX-179-179-TX
Schaden-Nummer : TX-179-179-TX

Versicherungsnehmer : Muster AG
Kennzeichen : K-XX 4242

Anspruchsteller : Mehmet Mustermann

Sehr geehrte Damen und Herren,

Sie erhalten beiliegend zu o.g. Angelegenheit ein Gutachten über die am Fahrzeug des Anspruchstellers festgestellten Schäden mit der Bitte um Bearbeitung und Übernahme unserer Gebühren.

Sollte sich die Klärung der Schuldfrage verzögern, benachrichtigen Sie uns bitte zwischenzeitlich. Wird die Haftung abgelehnt, teilen Sie uns das bitte umgehend schriftlich mit.

Mit freundlichen Grüßen

Sachverständigenbüro Akpınar

i.A. H. Akpınar

Anlagen: Gutachten
Abtretungserklärung
Rechnung

Dipl.-Ing. Abuzer Akpinar
Brücker Mauspfad 615
51109 Köln
Tel.: 0221 / 9908551
Fax: 0221 / 9908552
Funk: 0177 / 3550548
e-Mail: abuzerakpinar@gmx.de



Köln, 4. Juli 2011

Sachverständigenbüro Akpinar • Brücker Mauspfad 615 • 51109 Köln

Herrn
Mehmet Mustermann
Muster Str. 98

51069 Köln

Kfz-Haftpflichtschaden vom: 18.03.2011
Bei Rückfragen bitte angeben: Gutachten-Nr. 0311-AA030

Sehr geehrter Herr Mustermann,

Sie erhalten beiliegend

1 Kopie unseres Gutachtens

zu obigem Schaden zu Ihrer Verwendung.

Das Original, einschl. Rechnung und Abtretungserklärung haben wir mit gleicher Post der Versicherung Ihres Unfallgegners zugesandt.

Unabhängig davon müssen Sie bei der gegnerischen Versicherung Ihre Schadenersatzansprüche geltend machen. Die Anschrift und Telefon-Nr. des zuständigen Schadenbüros entnehmen Sie bitte dem Deckblatt des Gutachtens.

Für eventuelle Rückfragen stehen wir Ihnen jederzeit gern zur Verfügung.

Mit freundlichen Grüßen

Sachverständigenbüro Akpinar

A handwritten signature in black ink, appearing to read 'A. Akpinar', with a stylized flourish at the end.

i.A. H. Akpinar

Anlagen: Duplikat Gutachten
Duplikat Abtretung

Dipl.-Ing. Abuzer Akpınar
Brücker Mauspfad 615
51109 Köln
Tel.: 0221 / 9908551
Fax: 0221 / 9908552
Funk: 0177 / 3550548
e-Mail: abuzerakpinar@gmx.de



Köln, 4. Juli 2011

Sachverständigenbüro Akpınar • Brücker Mauspfad 615 • 51109 Köln

Herrn RAe
Murat SAGLAM
Blumenstr. 12

60318 Frankfurt

Kfz-Haftpflichtschaden : Mustermann ./ Muster AG

Ihr Mandant : Mehmet Mustermann
: Muster Str. 98
: 51069 Köln

Ereignis vom : 18.03.2011

Bei Rückfragen bitte angeben : Gutachten-Nr. 0311-AA030

Sehr geehrte Damen und Herren,

Sie erhalten beiliegend zu o.g. Angelegenheit ein Gutachten über die am Fahrzeug Ihres Mandanten festgestellten Schäden.

Ihr Mandant hat mit gleicher Post eine Kopie des Gutachtens erhalten.

Für Rückfragen stehen wir gern zur Verfügung.

Mit freundlichen Grüßen

Sachverständigenbüro Akpınar

A handwritten signature in black ink, appearing to read 'A. Akpınar', with a stylized flourish at the end.

i.A. H. Akpınar

Anlagen: Gutachten
Abtretungserklärung
Rechnung

Dipl.-Ing. Abuzer Akpinar
Brücker Mauspfad 615
51109 Köln
Tel.: 0221 / 9908551
Fax: 0221 / 9908552
Funk: 0177 / 3550548
e-Mail: abuzerakpinar@gmx.de



Abtretungserklärung zugunsten des Kfz-Sachverständigen

Vers. des Unfallgegners:	Muster Versicherung AG
	Postfach
	50101 Köln
Versicherungsscheinnummer:	TX-179-179-TX
Schadennummer:	TX-179-179-TX
Versicherungsnehmer:	Muster AG
(Unfallgegner)	Musterstr. 23
	51069 Köln
Kennz. des Unfallgegners:	K-XX 4242
Schadentag / Schadenort:	18.03.2011 Köln-Mülheim
Name des Geschädigten:	Mehmet Mustermann
	Muster Str. 98
	51069 Köln
Gutachten-Nr.:	0311-AA030

Aus dem obigen Schadensfall stehen mir Schadenersatzansprüche gegen den Schädiger zu. Zur Beweissicherung sowie zur Feststellung meiner Schadenersatzansprüche habe ich mein Fahrzeug dem oben genannten Sachverständigenbüro zur Begutachtung der Unfallschäden übergeben.

Bis zur Höhe der Gutachtergebühren aus diesem Vertrag, gemäß der dem Gutachten beigefügten Rechnung, trete ich unwiderruflich an **erster** Stelle meine Schadenersatzansprüche aus dem obigen Unfallereignis an das o. g. Sachverständigenbüro ab.

Bei Zahlungsverzögerung durch die regulierende Versicherung aus Gründen, die sich aus unklarer Rechtslage ergeben, verliert diese Abtretungserklärung nach einem Zeitraum von 3 Monaten ihre Gültigkeit.

Ich verpflichte mich, selbst für die Geltendmachung meiner Schadenersatzansprüche Sorge zu tragen. Es ist mir bekannt, dass ich zur vollständigen Bezahlung der Gebühren verpflichtet bin, wenn die Versicherung infolge mangelnder Haftung keine oder nur teilweise Zahlung leistet.

19.03.2011

Datum

A handwritten signature in black ink, appearing to read 'Mehmet Mustermann', is written over a horizontal line.

Unterschrift des Geschädigten

Dipl.-Ing. Abuzer Akpinar
Brücker Mauspfad 615
51109 Köln
Tel.: 0221 / 9908551
Fax: 0221 / 9908552
Funk: 0177 / 3550548
e-Mail: abuzerakpinar@gmx.de



Rechnungs-Nr.: 2011030

Gutachten-Nr. 0311-AA030

Sachverständigenbüro Akpinar • Brücker Mauspfad 615 • 51109 Köln

Köln, 19. März 2011

Herrn
Mehmet Mustermann
Muster Str. 98

51069 Köln

Rechnung

Betreff : **Haftpflichtschaden**

Versicherungsschein-Nummer : TX-179-179-TX
Schaden-Nummer : TX-179-179-TX
Schaden vom : 18.03.2011

Versicherung : Muster Versicherung AG
: Postfach
: 50101 Köln

Versicherungsnehmer : Muster AG

Anspruchsteller : Herr Mehmet Mustermann
Amtliches Kennzeichen : K-XX 4242
Fahrzeugidentnummer : ZFA18800002080470

Grundhonorar				€	400,00
EDV-Abrufgebühr				€	10,50
Nebenkosten/Porto/Telefon				€	10,00
Fotos	20	Stck.	x €	2,00	€ 40,00
Fahrtkosten	10	Km	x €	0,50	€ 5,00
Schreibgebühren	19	Seiten	x €	1,50	€ 28,50
Zwischensumme ohne MwSt.				€	494,00
MwSt. 19,0 %				€	93,86
Rechnungsbetrag				€	<u>587,86</u>

Wenn nichts anderes angegeben ist das Lieferdatum gleich dem Rechnungsdatum.
Wir bitten um Überweisung des Rechnungsbetrages bis zum 02.04.2011.

Dipl.-Ing. Abuzer Akpinar
Brücker Mauspfad 615
51109 Köln
Tel.: 0221 / 9908551
Fax: 0221 / 9908552
Funk: 0177 / 3550548
e-Mail: abuzerakpinar@gmx.de



Gutachten-Nr.: 0311-AA030

19.03.2011

Haftpflichtschadengutachten

Auftraggeber / Fahrzeughalter : Mehmet Mustermann
: Muster Str. 98
: 51069 Köln

Versicherung des Unfallgegners : Muster Versicherung AG
: Postfach
: 50101 Köln

Telefon : 00800-1000004
Versicherungsschein-Nummer : TX-179-179-TX
Schaden-Nummer : TX-179-179-TX

Versicherungsnehmer bzw. Halter : Muster AG
: Musterstr. 23
: 51069 Köln

Kennzeichen des Versicherungsnehmers : K-XX 4242

Auftrag vom : 19.03.2011
Ereignis vom / Ort : 18.03.2011 / Köln-Mülheim
Besichtigungsdatum / Ort : 19.03.2011 / Köln-Buchheim

Besichtigung durch : Herrn Akpinar
bei der Besichtigung anwesend : Herr Mustermann

Zusammenfassung

Reparaturkosten ohne Mehrwertsteuer	€	4.371,91
19,0 % MwSt. aus den Reparaturkosten	€	830,66
Reparaturkosten incl. 19,0 % MwSt.	€	5.202,57

Wiederbeschaffungswert (Privatmarkt, MwSt. nicht ausweisbar)	€	3.100,00
Entsorgungskosten incl. 19,0 MwSt.	€	100,00
Nutzungsausfallentschädigung pro Kalendertag (maximal)	€	35,00
Mietwagenklasse		C

Wertminderung : entfällt (abgesunkener Zeitwert)
Wiederbeschaffungsdauer : 12-14 Kal.-Tg.
Feststellung Totalschaden : 19.03.2011 (wurde Herrn Mustermann mitgeteilt)
Fahrzeugzustand : Fahrzeug fahrfähig, jedoch nicht verkehrssicher
Notreparatur : nicht möglich bzw. nicht wirtschaftlich.

Dieses Gutachten umfasst: 19 Seiten
20 Fotos

Gutachten-Nr.: 0311-AA030

19.03.2011

Fahrzeugdaten

Amtliches Kennzeichen : K-XX 4242
Fahrzeugart : PKW
Aufbau : LIMOUSINE
Fabrikat : FIAT
Typ und Ausführung : PUNTO 1.2 SX
Anzahl der Türen : 3
Katalysator bzw. Schadstoffklasse : EU2 EU3 EU4
Motorart : OTTO
EDV-Abruf-Code (Schwacke) : 10175156
KBA-Schlüssel-Nr. Hersteller/Typ : 4136410
Fahrzeugidentnummer : ZFA18800002080470
Antriebsart : Frontantrieb
Leistung in kW : 44,0
Hubraum in ccm : 1242
Plätze : 5
Leergewicht in kg : 935
Zul. Gesamtgewicht in kg : 1370
Reifendimension : 165/70R14
Profiltiefe in mm : VL 6,0 VR 6,0 HL 6,0 HR 6,0
Erstzulassung : 28.03.2000
Letzte Zulassung : 13.12.2010
Anzahl der Vorbesitzer : 1
Nächste HU /AU : 03.2013 / 03.2013
Allgemeinzustand : gepflegt
Tachostand abgelesen : 75299 km
Tachostand geschätzt / angegeben : 75299 km / 75299 km
Farbe : Blau

Serien-Ausstattung:

ABS, 4 Sensoren, Airbag (Seitenairbags) vorn, Airbag Fahrerseite, Airbag auf Beifahrerseite, Aussenspiegel rechts und links verstellbar, Ausstellfenster hinten, Beleuchtungsfunktion "Follow-Me-Home", Colorglas, Grün, Drehzahlmesser, Fensterheber vorn und Zentralverr. elek., Getriebe: 5-Gang-Schaltgetriebe, Heckscheibenwisch-/Waschanlage, Kopfstützen (2) hinten Höhenverstellbar, Kopfstützen vorn Höheneinstellbar, Rücksitzlehne Asymmetrisch Geteilt, Servolenkung, elektrisch (Dual Drive), Sitz: Fahrer und Lenkrad Höhenverst., Trip-Computer, Wegfahrsperrung

Sonder-Ausstattung: siehe Reparatur-Kalkulation

Gutachten-Nr.: 0311-AA030

19.03.2011

Auftrag

Gemäß Auftrag wurde das näher bezeichnete Fahrzeug zur Feststellung der Schadenhöhe und Sicherung der Beweise besichtigt und darüber ein Gutachten erstellt.

Allgemeine Hinweise zu Fahrzeugdaten und Halter

Der Fahrzeugschein bzw. die Zulassungsbescheinigung Teil I lag vor.

Die Fahrzeug-Identnummer wurde überprüft.

Vorbesitzer sind vorhanden.

Der Halter ist nicht vorsteuerabzugsberechtigt.

Zustand des Fahrzeuges bei der Besichtigung

Das Fahrzeug war bei der Besichtigung nicht zerlegt und befand sich in dem durch den Schaden hervorgerufenen Zustand. Veränderungen waren nicht erkennbar.

Nach dem Unfall befand sich das Fahrzeug in fahrfähigem, nicht verkehrssicherem Zustand.

Eine Notreparatur ist nicht möglich bzw. nicht wirtschaftlich.

Besichtigungsbedingungen

Die Besichtigungsbedingungen waren unzureichend da der Schadenbereich nicht freigelegt war. Es wurde vereinbart das Fahrzeug ggf. im demontierten Zustand noch einmal zu besichtigen, falls dies erforderlich wird.

Vorschäden / Altschäden

Die Feststellungen bezüglich Vorschäden beruhen auf Inaugenscheinnahme ohne Zerlegung und Freilegung.

Keine Vorschäden/Altschäden feststellbar bzw. erkennbar.

Anstoßbereich / resultierende Anstoßrichtung

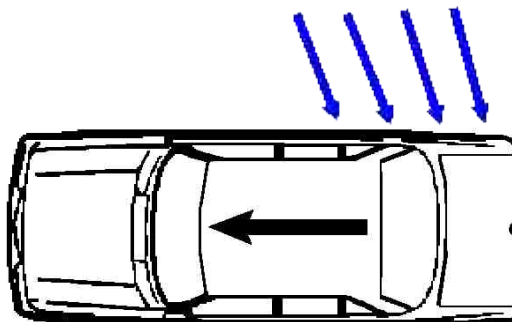

Gutachten-Nr.: 0311-AA030

19.03.2011

Schadenhergang/ Schadenumfang

Über den genauen Schadenhergang ist dem Unterzeichner nichts bekannt. Die vorgefundenen Beschädigungen stammen von einem Anstoß gegen die rechte Fahrzeugseite

Hieraus ergibt sich folgender Reparaturweg:

Tür v r, Feststeller v r, Schutzleiste Tür r, Blende h Tür v r, Schweller r tw, Schwellerleiste l, Klebesatz, B-säule i r, Kotflügel h r, Gehäuse Tankeinf-st, Schutzleiste h r, Blende Ausstellf h r, Radvollblende h r beschädigt - erneuern.

Instandsetzungshinweis

Die ausgewiesenen AW-Arbeitswerte - einschließlich zugehöriger Verbund-AW für die zu ersetzenden Konstruktionsteile - entsprechen den Vorgaben der Hersteller, die angegebenen Ersatzteilpreise den unverbindlichen Empfehlungen der Hersteller. Falls ein Ersatzteilzuschlag erhoben wird, ist dessen Höhe in den Erläuterungen auf der letzten Seite der Reparaturkalkulation angegeben.

Die Arbeitswerte für Ausbeul- und Richtarbeiten wurden auf Grund des erforderlichen Arbeitsaufwandes durch den Sachverständigen vorgegeben.

Die Kalkulation umfasst die bei der Fahrzeugbesichtigung erkennbaren äußeren Schäden, sowie die Beschädigungen, die aus dem Schadenbild technisch zwingend zu folgern sind.

Kfz-Sachverständigenbüro Dipl.-Ing. Abuzer Akpinar

Telefon 0221 / 9908551

Gutachten-Nr.: 0311-AA030

19.03.2011

REPARATUR - KALKULATION NR 0311-AA030

19.03.2011

FZ-HALTER	HERRN MUSTER STR. 98	MEHMET MUSTERMANN 51069 KÖLN	
FABRIKAT	FIAT	PUNTO	1.2 SX
FZ-IDENT-NR	ZFA18800002080470	AMTL KZ K-XX 4242	TYP-CODE 08 46 03
ERSTE ZUL	28.03.2000	NAECH HU 03.2013	LAUFLEIST 75299
BES-DATUM	19.03.2011	SCHD-TAG 18.03.2011	FZ-ZUST UNZERLEGT
REP-DAUER	4 ARB-TG		
AUSFUEHR-VARIANTEN	AB 12.1999		
SERIEN-AUSSTATTG	3-TUERIG SITZLEHNE H GETEILT BEIFAHREIRAIRBAG ABGASNORM EURO III	ZENTRALVERRIEGELUNG 1242CCM 44KW REIFEN 165/70 R14..T STOSSF IN WAGENFARBE	FENSTERHEB V ELEKTR SERVOLENKUNG RAEDER 5.5 J X 14
SONDER-AUSSTATTG	RADIO/CASSETTE * LEDERLENKRAD STOSSF H "ABARTH"	GLASHUB-/SD ELEKTR 3 KOPFSTUETZE H SEITENSCHW ABARTH	A-SPIEGEL ELEK VERST STOSSF V "ABARTH"

ARBEITSLOHN ZEITBASIS 10 AW=1 STD PREIS = 9.00 EUR/AW

ARB. POS. NR/ LEIT-NR	INSTANDSETZUNGS-/EINZEL-/VERBUNDARBEITEN	AW	ARB.- PREIS
7604A02	VORBEREITUNGSZEIT FAHRZEUG	2.0	18.00
7660G02	FAHRZEUG H VERMESSEN VOR REPARATUR	8.0	72.00
7005A28)	TUERHALTER R A-E (TUERVERKLDG AUSGEB)	1.0	9.00
7640C05	TUER R A-E	4.0	36.00
7205E36	TUER R ANBAUTEILE A-E	17.0	153.00
7640C16	SCHWELLER R TW ERSETZEN	19.0	171.00
7055A30	SCHWELLERLEISTE R A-E	3.0	27.00
7210B10	B-SAEULE R ERSETZEN	31.5	283.50
7005A34)	DTG TUER R AUS-/EINBAUEN	2.5	22.50
7040L40	EINSTIEGLEISTE R A-E	1.5	13.50
7005B14	SCHLIESSBOLZEN TUER R A-E	1.5	13.50
7040B22	VERKLEIDUNG HECKBLECH A-E	1.5	13.50
7210E52	KOTFLUEGEL H R ERSETZEN	40.5	364.50
7055B38	SCHUTZLEISTE SEITENTEIL H R A-A	5.0	45.00
7210G82	TANKKLAPPE A-E	1.0	9.00
1040A30	EINFUELLSTUTZEN KRAFTSTOFFTANK A-E	4.0	36.00
5540A44	RUECKLEUCHTE R A-E	3.5	31.50
7035D10	AUSSTELLFENSTER H R A-E	2.5	22.50
	UMFASST: VERSCHLUSS A-E		
7035D14	GELENKE FUER AUSSTELLFENSTER H R A-E (AUSSTELLFENSTER AUSGEBAUT)	2.0	18.00
7660C02	STOSSFAENGER H A-E	5.0	45.00
	UMFASST: BEIDE ABDECKUNGEN RADHAEUER A-E		
7210E56	RUECKWANDTUER AUS-/EINBAUEN	3.0	27.00
7045A10	SITZ V R A-E	2.5	22.50
7050A14)	FONDSITZ R AUS-/EINBAUEN	2.0	18.00
7065A12	SICHERHEITSGURT V R A-E	4.0	36.00
7065B10	SICHERHEITSGURT H R A-E	2.5	22.50
7040L10)	BODENTEPPICH LOESEN-BEFESTIGEN	3.0	27.00
7040H34	VERKLEIDUNG B-SAEULE R A-E	2.0	18.00

SYSTEM AUDATEX

Kfz-Sachverständigenbüro Dipl.-Ing. Abuzer Akpinar

Telefon 0221 / 9908551

Gutachten-Nr.: 0311-AA030

19.03.2011

R E P A R A T U R - K A L K U L A T I O N NR 0311-AA030 19.03.2011

A R B E I T S L O H N ZEITBASIS 10 AW=1 STD PREIS = 9.00 EUR/AW

ARB. POS. NR/ LEIT-NR INSTANDSETZUNGS-/EINZEL-/VERBUNDARBEITEN AW ARB. - PREIS

KN	DACHHOLMVERKLEIDUNG H R A-E	2.0	18.00
7040H80	HUTABLAGE A-E	1.0	9.00
7040B18	KOFFERRAUMVERKLEIDUNG R A-E	1.0	9.00
4450B08)	RAD H R A-E	1.0	9.00

2581	STOSSFAENGER H INSTANDSETZEN	5.0*	45.00
------	------------------------------	------	-------

9552	SCHEIBENRAD H R PRUEFFEN	2.0*	18.00
9566	REIFEN H R PRUEFFEN	2.0*	18.00

7425B65	B-SAEULE I R UNTERBODENSCHUTZ AUFTRAGEN	1.5	13.50
---------	---	-----	-------

L A C K I E R U N G ZEITBASIS 10 AW=1 STD PREIS = 9.80 EUR/AW

ARB. POS. NR/ LEIT-NR ARBEITSGANG 2-SCHICHT-METALLIC WASSERBASISLACK AW ARB. - PREIS

7640P06	TUER V R	NEUTEILLACKIERUNG	20.0	196.00
7640P16	TUERSCHWELLER R	NEUTEILLACKIERUNG	8.0	78.40
7435G50	SCHWELLERLEISTE R	NEUTEILLACKIERUNG	4.5	44.10
7435E52	KOTFLUEGEL H R	NEUTEILLACKIERUNG	37.5	367.50
7455E66	STOSSFAENGER H	REP LACK BIS 20%	5.5	53.90
7604B04	RUESTZEIT FUER 2 SCHICHT-LACKIERUNG		16.0	156.80

E R S A T Z T E I L E PREISSTAND : 01.02.2011

LEIT-NR	BEZEICHNUNG	TEILE-NR	PREIS
1482	TUER V R	0051744976	429.95
1506	FESTSTELLER V R	0046740089	20.15
1682	SCHUTZLEISTE TUER R	0735272943	29.22
1700	BLLENDE H TUER V R	0046525350	11.90
2128	SCHWELLER R TW	0071716058	155.20
2208	SCHWELLERLEISTE R	0735282548	277.13
2215	KLEBESATZ	0005908061	48.64
2312	B-SAEULE I R	0051729037	87.90
3482	KOTFLUEGEL H R	0071716060	247.03
3486	GEHAEUSE TANKEINF-ST	0046525235	12.30
3618	SCHUTZLEISTE H R	0735272947	20.35
3884	BLLENDE AUSSTELLE H R	0735278598	6.40
4202	VERKLEIDUNG RADH H R	0046524210	16.62
9560	RADVOLLBLENDE H R	0046760304	11.75

Kfz-Sachverständigenbüro Dipl.-Ing. Abuzer Akpinar

Telefon 0221 / 9908551

Gutachten-Nr.: 0311-AA030

19.03.2011

REPARATUR - KALKULATION NR 0311-AA030

19.03.2011

S C H L U S S K A L K U L A T I O N				EUR	EUR

A R B E I T S L O H N ZEITBASIS 10 AW = 1 STD					
GESAMT	181.0 AW X	9.00 EUR/AW		1 629.00	
VERMESSEN	8.0 AW X	9.00 EUR/AW		72.00	
GESAMTSUMME ARBEITSLOHN					1 701.00
N E B E N K O S T E N					
UNTERBODENSCHUTZ					
LOHN	1.5 AW X	9.00 EUR/AW		13.50	
GESAMTSUMME NEBENKOSTEN					13.50
L A C K I E R U N G ZEITBASIS 10 AW = 1 STD					
ARBEITSLOHN	91.5 AW X	9.80 EUR/AW		896.70	
LACKIERMATERIAL	40.00 %			358.68	
GESAMTSUMME LACKIERUNG INKL MATERIAL					1 255.38
E R S A T Z T E I L E				1 374.54	
KLEINERSATZTEILE (2.0%)				27.49	
GESAMTSUMME ERSATZTEILE					1 402.03
R E P A R A T U R K O S T E N OHNE MWST.....				4 371.91	

MWST 19.00 %					830.66
R E P A R A T U R K O S T E N MIT MWST.....					5 202.57

ERLAEUTERUNGEN:

E-TEILE-PREISE=UPE D HERST/IMPORT
E-TEILE-NR NICHT UNBEDINGT BST-NR
)=ZEITANTEILE IN ANDERER POS ENTH
LIZENZ = AA001

* = ANWENDERANGABEN
KN = KEINE ERSATZTEIL-/ARB-POS-NR
ZAX=ZEITERHEBUNG DURCH AUDATEX

SYSTEM AUDATEX

Kfz-Sachverständigenbüro Dipl.-Ing. Abuzer Akpinar

Telefon 0221 / 9908551

Gutachten-Nr.: 0311-AA030

19.03.2011

Wertminderung

entfällt

Aufgrund des bereits stark abgesunkenen Zeitwertes kann einer Wertminderung nicht zugestimmt werden.

Abzüge im Kfz.-Haftpflichtfall

keine

Durch den in der Kalkulation ausgewiesenen Reparaturweg sind keine Abzüge für Werterhöhung gerechtfertigt.

Wiederbeschaffungswert (Privatmarkt, MwSt. nicht ausweisbar)

€

3.100,00

Der Wiederbeschaffungswert für ein Ersatzfahrzeug gleicher Art und Güte berücksichtigt Erhaltungs- und Pflegezustand, Laufleistung, evtl. Alt- oder Vorschäden, Fälligkeit von Haupt- und Abgasuntersuchung, Ausstattung, Besitzverhältnisse und örtliche Marktlage.

Üblicherweise sind vergleichbare Fahrzeuge auf Grund des Fahrzeugalters nicht im seriösen Kfz-Handel erhältlich. Berücksichtigt wurde daher der für derartige Fahrzeuge maßgebende sogenannte Privatmarkt. Angaben zur Höhe der Mehrwertsteuer können daher nicht gemacht werden, da für derartige Fahrzeuge in der Regel keine gesonderte Umsatzsteuerausweisung erfolgt.

Entsorgungskosten (incl. 19,0 % MwSt.)

€

100,00

Unter Beachtung des zur Zeit hohen Verschrottungsaufwandes werden voraussichtlich die oben genannten Entsorgungskosten entstehen.

Nutzungsausfallentschädigung pro Kalendertag (maximal)

€

35,00

Die Nutzungsausfallentschädigung entspricht der Einstufung für diesen Fahrzeugtyp und kann für den Zeitraum in Anspruch genommen werden, in dem das Fahrzeug nicht nutzbar war. Sie entfällt, wenn ein Mietwagen genutzt wird. Nach überwiegender Rechtsprechung werden Fahrzeuge, die älter als 5 Jahre sind, eine Klasse herabgestuft. (Quelle: SCHWACKE-Liste)

Mietwagenklasse

C

Das Fahrzeug wurde zum Zeitpunkt seiner Erstzulassung in die Klasse C eingestuft. (Quelle: SCHWACKE-Liste)

Kfz-Haftpflicht-Totalschaden

Aus dem Kostenvergleich *Wiederbeschaffungswert/Reparaturkosten* geht hervor, dass die Reparaturkosten im Bereich bzw. über dem Wiederbeschaffungswert liegen. Aus technisch-wirtschaftlicher Sicht liegt *Totalschaden* vor. Die Reparaturdurchführung kann nicht empfohlen werden.

Halter bzw. dessen Beauftragter wurden informiert am :

19.03.2011

Die angemessene Wiederbeschaffungsdauer für ein gleichwertiges oder ähnliches Fahrzeug beträgt:

12-14 Kal.-Tg.

Gutachten-Nr.: 0311-AA030

19.03.2011

Gleichwertiges Fahrzeug ist nachweisbar.

Schlusswort

Das vorliegende Gutachten wurde unter Berücksichtigung haftpflichtmäßiger Gesichtspunkte erstellt. Die neutrale und unabhängige Erstellung des Gutachtens wird versichert.

Köln, 19. März 2011



Dipl.-Ing. Abuzer Akpinar

Dipl.-Ing. A.Akpinar
Brücker Mauspfad 615

51109 Köln
Tel.:0221/9908551
Fax:0221/9908552
Steuernummer:216/5001/1770

Gutachten-Nr.: 0311-AA030

19.03.2011

Fotodokumentation



Bild 1: Übersichtsaufnahme des Fahrzeuges von vorn



Bild 2: Übersichtsaufnahme des Fahrzeuges von hinten

Gutachten-Nr.: 0311-AA030

19.03.2011

Fotodokumentation



Bild 3: Das Fahrzeug wurde von der rechten Seite pressend und streifend breitflächig ins Fahrzeuginnere eingedrückt.



Bild 4:

Gutachten-Nr.: 0311-AA030

19.03.2011

Fotodokumentation



Bild 5: Die hintere rechte Seitenwand wurde stark beschädigt.



Bild 6:

Gutachten-Nr.: 0311-AA030

19.03.2011

Fotodokumentation



Bild 7: Die rechten Stoßleisten wurden beschädigt.



Bild 8:

Gutachten-Nr.: 0311-AA030

19.03.2011

Fotodokumentation



Bild 9: Die rechte Tür wurde stark ins Fahrzeuginnere eingedrückt und beschädigt.



Bild 10:

Gutachten-Nr.: 0311-AA030

19.03.2011

Fotodokumentation



Bild 11: Der rechte Türschweller wurde stark verformt und beschädigt.



Bild 12: Die B-Säule wurde stark verformt und beschädigt.

Gutachten-Nr.: 0311-AA030

19.03.2011

Fotodokumentation



Bild 13: Die beschädigte rechte Tür



Bild 14:

Gutachten-Nr.: 0311-AA030

19.03.2011

Fotodokumentation

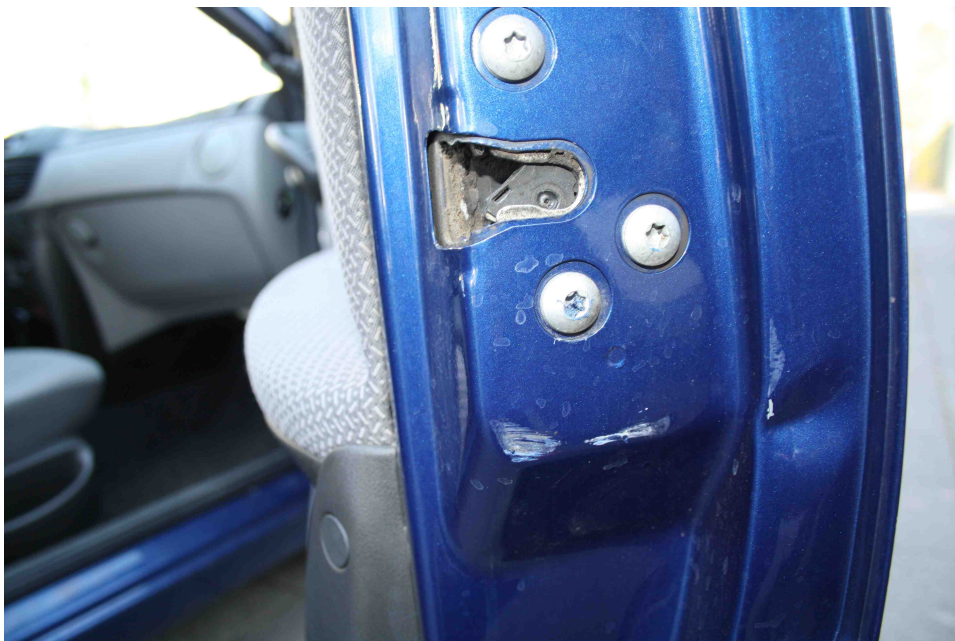

Bild 15: Die Lackierung des hinteren Stoßfängers wurde beschädigt.



Bild 16: Das hintere rechte Scheibenrad wurde beschädigt.

Gutachten-Nr.: 0311-AA030

19.03.2011

Fotodokumentation



Bild 17:



Bild 18:

Gutachten-Nr.: 0311-AA030

19.03.2011

Fotodokumentation



Bild 19:



Bild 20: